









Zeichenerklärung:

Bestand

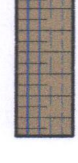
-  Flurstücksgrenzen mit Flurnummer
-  Bestehendes Gelände, Höhenlinien 5 m, 1 m und 50 cm
-  Bestehende Geländeöhe in mNN
-  Fließ- und Stillgewässer

Geplante Hochwasserschutzmaßnahmen

-  Geplante Geländeöhe in mNN
-  geplante Flutmulde (Abgrabung) mit Bruchkanten und Höhenlinien (5 m, 1 m, 50 cm und 25 cm)
-  Sicherung mit Wasserbausteinen
-  Achse der geplanten Maßnahmen mit Stationierung
-  Querschnitt mit Achse

Nachrichtlich dargestellt:

0037-002 amtliche Biotope mit Nummer

Längs- und Querschnitt der Flutmulde siehe Plan-Nr. E52

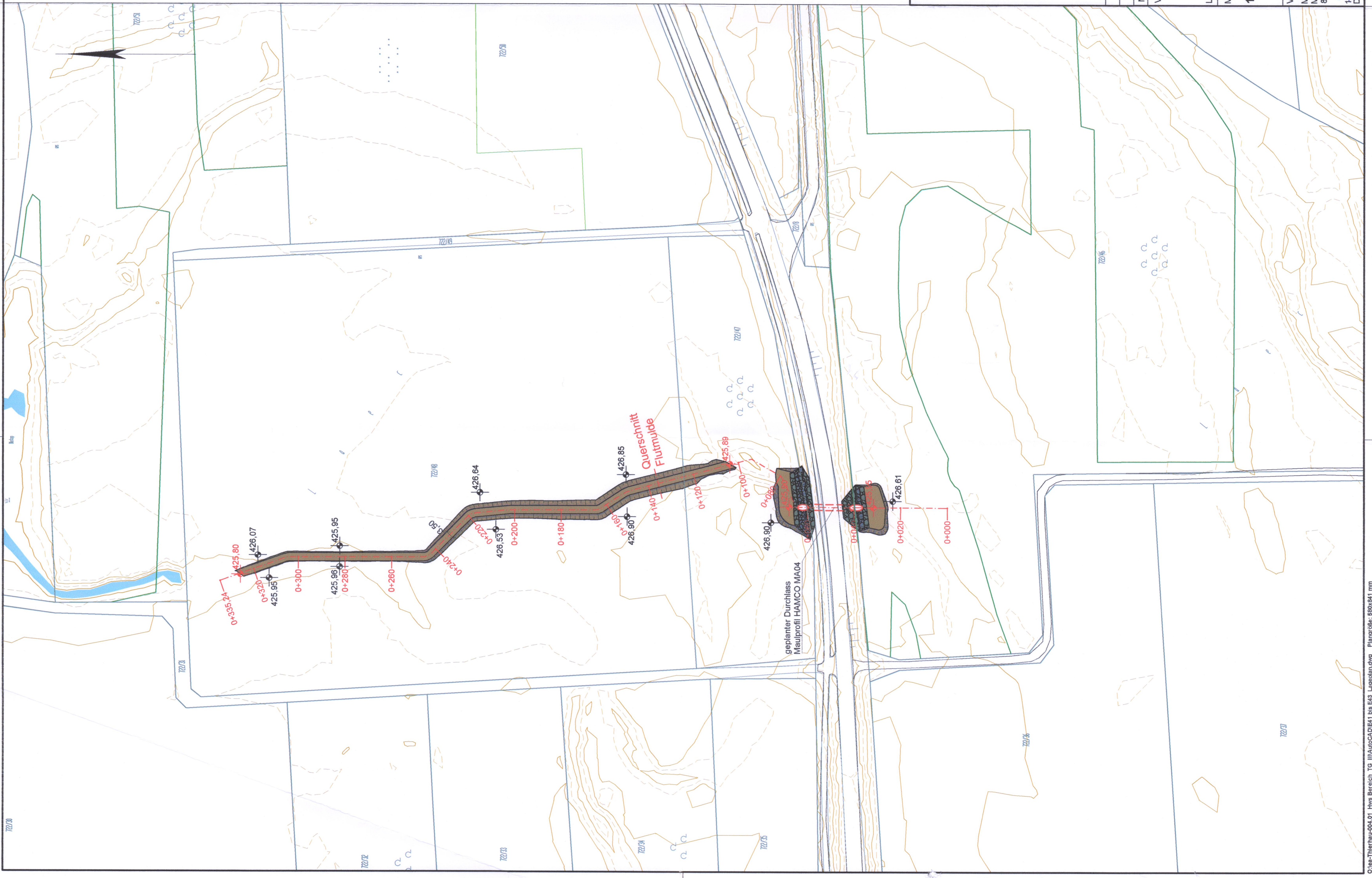

BESTANDTEIL
DES BESCHLEIDES
vom **12. OKT. 2023**
LANDRATSAMT AUGSBURG
M

Geprüft
per amtliche Sachverständige
Wasserwirtschaftsamt
Bonnauwörth, den 14.02.2022
W

Nr.	Änderungen	geänd. am	Name	gepr. am	Name
Vorhaben: Hochwasserschutz Markt Thierhaupten Hochwasserschutz und Verbesserung des natürlichen Rückhalts an der Altnet im Bereich TG III					
Anlage:					
Plan-Nr.: E 43					
Landkreis: Augsburg Markt: Thierhaupten					
Maßstab: 1 : 1.000					
Entwurf- und Genehmigungsplanung					
Entwurfsverfasser:					
Vorhabensträger:					
Markt Thierhaupten					
Marktplatz 1					
86672 Thierhaupten					
15. AUG. 2015					
14.07.2015					
Datum					
Unterschrift					
1. Bürgermeister:					
<i>Toni Brugger</i>					
Dr. Blasy - Dr. Øverland					
Beratende Ingenieure GmbH & Co. KG					
Moserstraße 3					
82279 Schöng am Ammersee					
10.07.2015					
Datum					
Unterschrift					
<i>Dr. Blasy</i>					
entw. Mai 2015					
Name					
Jank					
gez. Mai 2015					
Breuning					
gepr. 10.07.2015					
Vogt					
Projekt-Nr.: ea-Thierhau-004.01					
Name					
Datum					
entw. Mai 2015					
Name					
Jank					
gez. Mai 2015					
Breuning					
gepr. 10.07.2015					
Vogt					