

Legende

Ergebnisse der hydraulischen Wasserspiegelberechnung

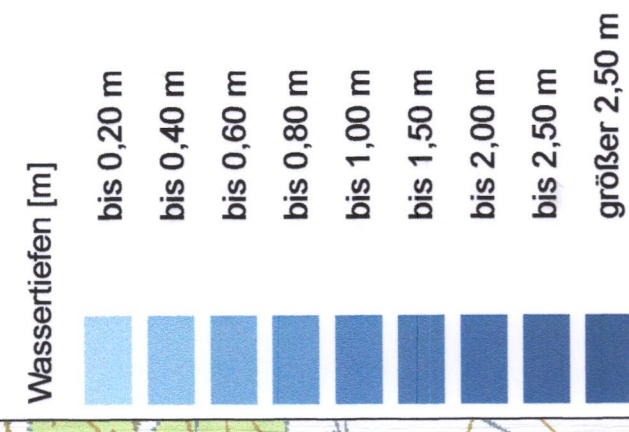

Gebiet der Teilnähmeregenschaft Thierhaupten III

Zugabestelle im hydraulischen Modell mit Angabe des Abflusshöheits in m²/s

Durchlass Bestand

Auswertebereich Einstauvolumen

Bereich 1 Friedberger Ach, südlich Thierhaupten

Bereich 2 Friedberger Ach, nördlich Thierhaupten

Bereich 3 Bebaute Flächen in Thierhaupten

Bereich 4 Altnet südlich Staatsstraße St.2045

Bereich 5 Altnet nördlich Staatsstraße St.2045

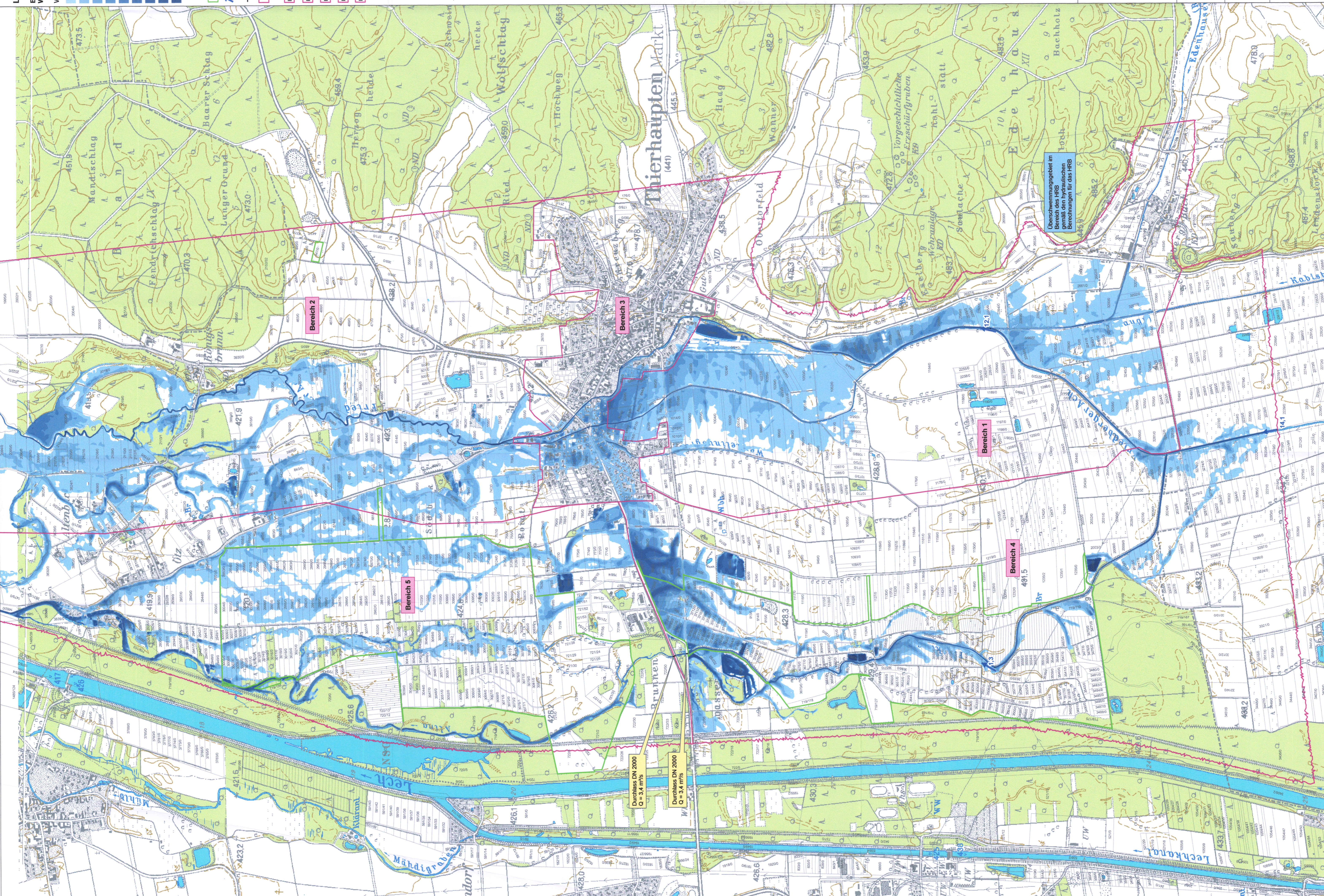

BESTANDTEIL
DES BESCHLEIDES
vom 12. Okt. 2023

LANDRATSAMT AUGSBURG

Geprüft
ger. amtliche Sachverständige
Wasserwirtschaftsamt
Bauamt, 0801 14.02.2023

10.07.2015

10.07.2015

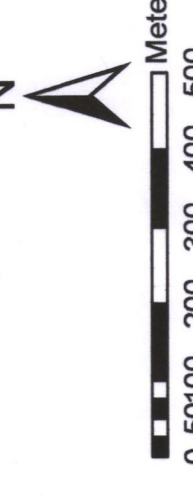

Vorhaben:	Hochwasserschutz Markt Thierhaupten Hochwasserschutz und Verbesserung des natürlichen Rückhalts an der Altnet im Bereich TG III
Projekt-Nr.:	ea-thierhau-004
Anlage:	5
Plan Nr.:	100
Landkreis:	Thierhaupten
Maßstab:	1:10.000
Vorbereiter:	Überschwemmungsgebiet Istzustand (ohne HRE) Lastfall 1 mit HQ ₁₀₀ Friedberger Ach und HQ ₂ Edenhäuser Bach
Markt:	Markt Thierhaupten 88672 Thierhaupten
Datum:	10.07.2015
Entwurfverfasser:	Dr. Blosy - Dr. Overland Broschke Ingenieurbüro BROSCHKE & CO. KG Münchener Straße 3 82270 Eglharting
1. Bürgermeister:	Toni Bruggar
Unterschrift:	[Signature]