





Legende

-  Flurgrenzen neu 2019
-  Ausgleichsflächen Bereich
-  Ausgleichsfläche
-  Ökokoordinate

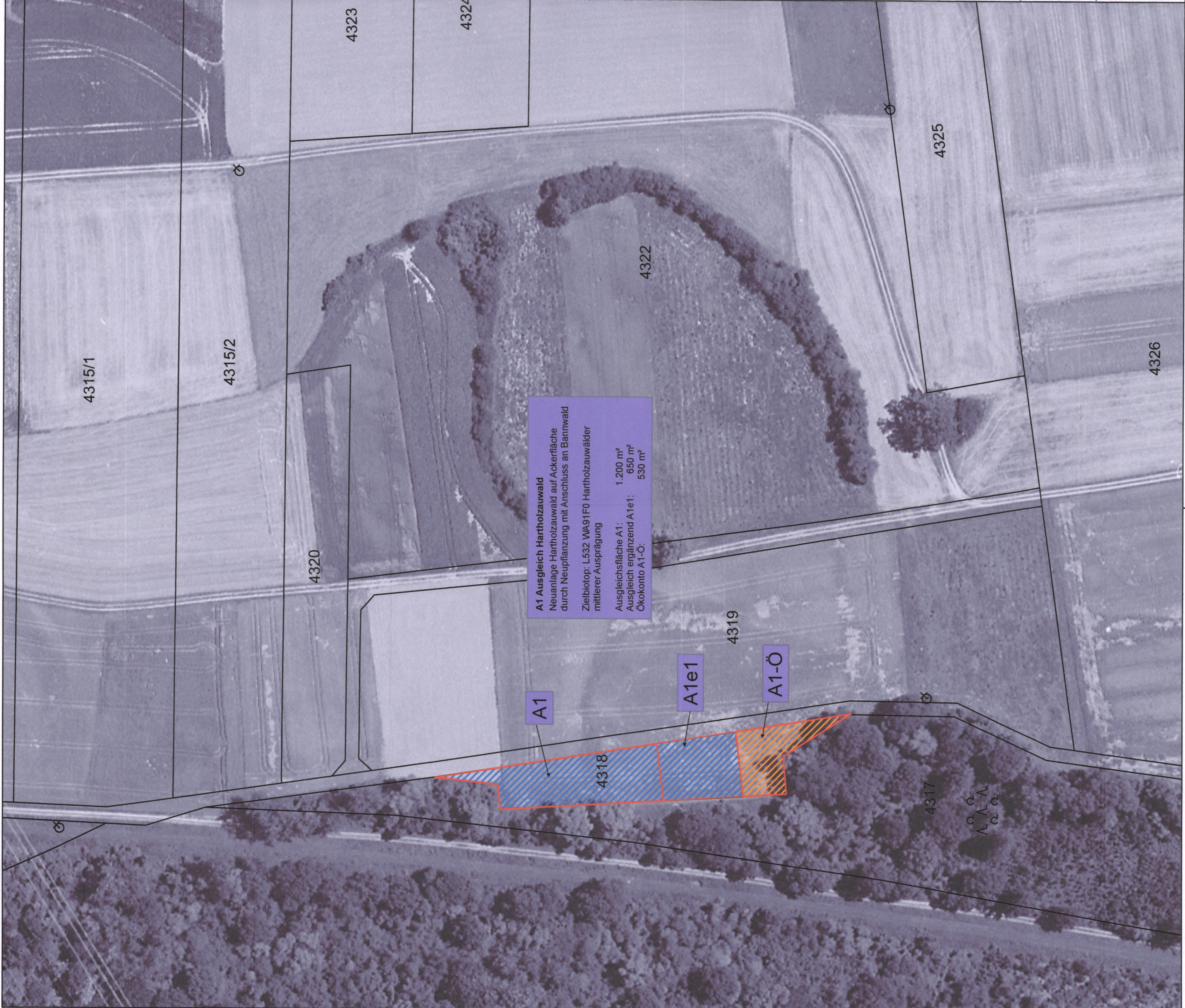

A1 Ausgleich Hartholzauwald
 Neuanlage Hartholzauwald auf Ackerfläche durch Neupflanzung mit Anschluss an Bannwald
 Zielbiotop: L532 WA91F0 Hartholzauwälder mittlerer Ausprägung
 Ausgleichsfläche A1: 1.200 m²
 Ausgleich ergänzend A1e1: 650 m²
 Ökokoordinate A1-Ö: 530 m²

**BESTANDTEIL
 DES BESCHIEDES**
 vom **12. OKT. 2023**

LANDRATSAMT AUGSBURG

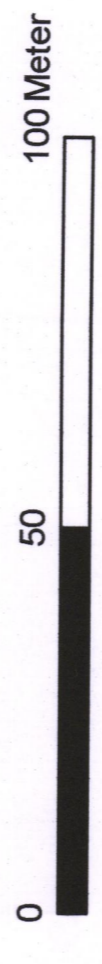
Nr.	Änderungen	geänd. am	Name	gepr. am	Name
Vorhaben: Hochwasserschutz Markt Thierhaupten Hochwasserschutz und Verbesserung des natürlichen Rückhalts an der Altnet im Bereich TG III					
Projekt-Nr.: ea-Thierhau-007.03					
Anlage: 2					
Plan Nr.: L 31					
Landkreis: Augsburg Gemeinde: Thierhaupten					
Maßstab: 1 : 1.000					
Landschaftspflegerische Ausführungsplanung					
Datum: 10.10.2019					
gepr.: D. Blaszy					

Vorhabensträger:
 Markt Thierhaupten
 Marktplatz 1
 86672 Thierhaupten

Entwurfsverfasser:
Dr. Blaszy - Dr. Zveitland
 Beratende Ingenieure GmbH & Co. KG
 Moosstraße 3 82279 Erling am Ammersee
 10.10.2019

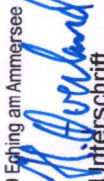
 Unterschrift

Datum: 10.10.2019
 Druckdatum: 10.10.2019
 Gmthner