

**Legende**

- Flurstücksgrenzen mit Flurnummer
- Gebäude
- Straßenanhebung
- Flutmulde

**Ergebnisse der instationären hydraulischen  
Wasserspiegellagenberechnung  
Wassertiefen HQ<sub>100</sub> Edenhausener Bach  
und HQ<sub>5</sub> Friedberger Ach [m]**

- über 2,50
- bis 2,50
- bis 2,00
- bis 1,50
- bis 1,00
- bis 0,80
- bis 0,60
- bis 0,40
- bis 0,20

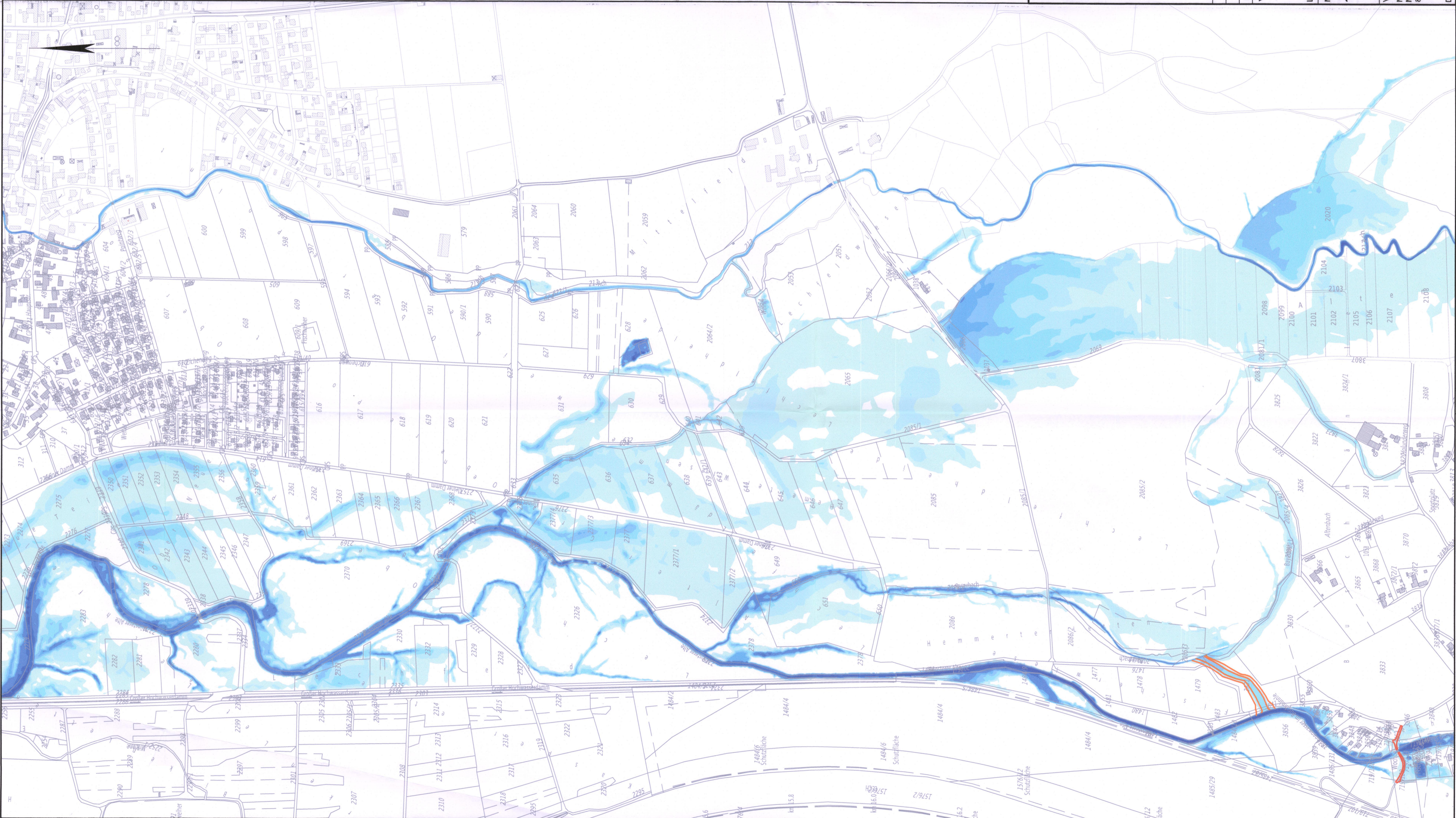

**BESTANDTEIL  
DES BESCHLEIDES**  
vom **12. Okt. 2023**  
LANDRATSAMT AUGSBURG

**Geprüft**  
Der amtliche Sachverständige  
Wasserwirtschaftsamt  
Bauswdrh. den **14.02.2022**

Nr.	Änderungen	geänd. am	Name	gepr. am	Name
Vorhaben: <b>Hochwasserschutz Markt Thierhaupten des natürlichen Rückhalts an der Altnet im Bereich TG III</b>					
Landkreis: <b>Augsburg</b> Markt: <b>Thierhaupten</b>					
Maßstab: <b>1 : 5.000</b>					
Projekt-Nr.: ea-Tierhau-004.01					
Anlage: <b>3</b>					
Plan-Nr.: <b>T 103</b>					
Überschwemmungsgebiet Planungszustand mit Flutmulde Lastfall 2					
Tektur					
Vorhabensträger: Markt Thierhaupten Marktplatz 1 86672 Thierhaupten					
Entwurfsverfasser: <b>Dr. Blaszy - Dr. Dörfel</b> Büro für Ingenieurwesen GmbH & Co. KG Mosenstraße 3 82279 Erlangen am Ammersee					
Datum <b>19. Feb. 2020</b>					
Datum <b>29.01.2020</b>					
Unterschrift					